

T-III

El CENTRO COMUNITARIO LA CAROLINA, es un proyecto mixto entre vivienda y equipamiento público, de carácter cultural, que posee espacios de capacitación como: aulas y talleres, deportivos como: gimnasio y espacios de usos múltiples como: salones de eventos

Todos en una edificación de 6 niveles, ubicados estratégicamente en la parte central del barrio, en el área de confluencia de los dos parques principales, los cuales a través del proyecto se articularan y se potenciaran, transformándose en un conjunto de espacios que cubrirán todas las necesidades de alojamiento de las actividades comunitarias y con ello la consolidación de los lazos sociales que se ven contruidos dentro del proyecto, posibilitando una interrelación entre una parte intangible como es la vida en sociedad, y una física representada y expresada en una edificación que es el resultado de la unión de espacialidades que permiten el desarrollo libre de dichas expresiones comunitarias.

CENTRO COMUNITARIO LA CAROLINA

Byron Nicolas Burbano - Jairo Andres Chamorro

Arq. Ximena Rosero

LA CAROLINA

Proyecto enfocado en el diseño de un espacio mixto : habitacional y equipamiento público de caracter cultural en el barrio del mismo nombre, ubicado en la comuna 12 del municipio de Pasto, tiene como objetivo brindarle a la comunidad un conjunto de espacios que permitan y faciliten su interacción social, para lograr así una apropiación sostenible y completa por parte de sus habitantes.



ANALOGIA

Asemejando el barrio con un vehículo, el proyecto se convierte en ese Motor, que es el componente central y el encargado de articular y estructurar el barrio

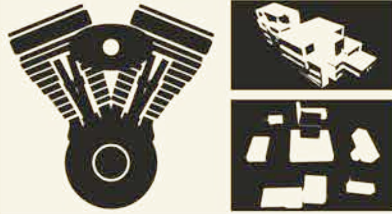

CONCEPTOS FORMALES DE COMPOSICION

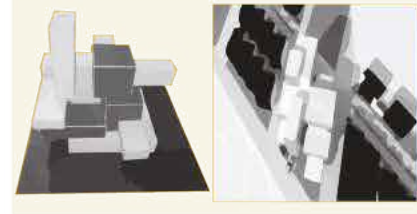

La composición cuenta con conceptos formales como:

- Jerarquía
- Ortogonalidad
- Simetría

Presentes en el trazado y morfología del barrio.

ZONIFICACION

AREAS	ESPACIOS ESPEC.	FUNCION	CAPACIDAD (USUARIOS)	M2
AULAS MÚLTIPLES	Aula 1	▪ Capacitaciones	15	72
	Aula 2		15	72
	Sala Eventos	▪ Eventos ▪ reuniones masivas	30	120
	TALLERES	▪ Capacitación practica y manualidades	15	120
SALA INFANTIL	Sala 3	▪ -Sala juegos didácticos,	30	120
BIBLIOTECA	Biblioteca	▪ -sala libros infantiles	20	65
	Sala de exposiciones	▪ -Exponer todos trabajos que se realicen en el centro.		120
SERVICIOS	Baños		15-20	70
	Bodega	▪ -Guardar sillas, mesas	2	25
	Halls	▪ -Recepción		50
COMUNES	Espacio Al Aire Libre	▪ - Pequeños eventos	50	108
	Corredor De Acceso	▪ - circulación		108
			TOTAL	1019
			TERRENO	645

IMPLANTACION EN TERRENO

GEOMETRIA DE CONTEXTO

Adaptación morfológica del proyecto, posicionamiento volumétrico de acuerdo al contexto



EJE ARTICULADOR

Eje articulador de espacios públicos, permite la permeabilidad de los espacios.

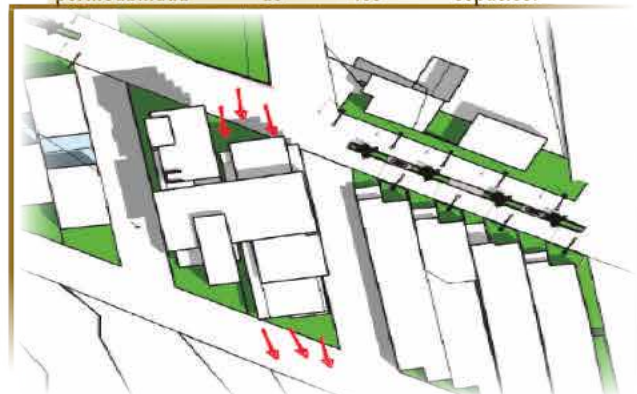

PLANTAS

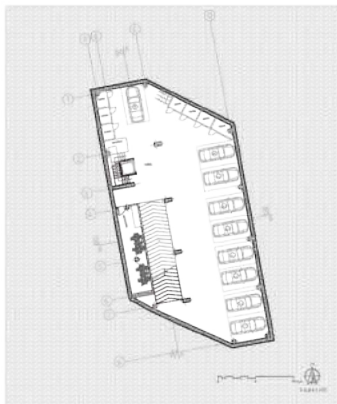

PARQUEADERO



PLANTA 1



PLANTA 2



PLANTA 3



PLANTA 4



PLANTA 5

FACHADAS

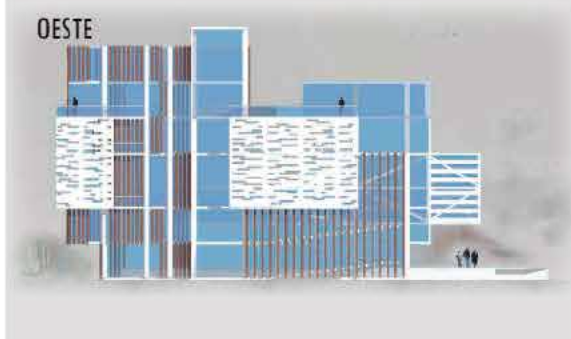
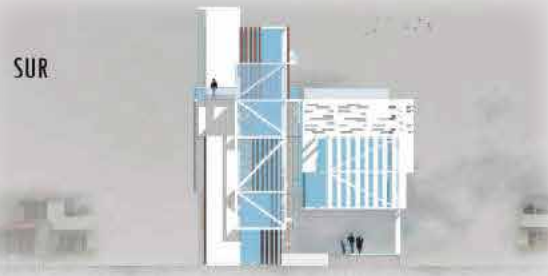
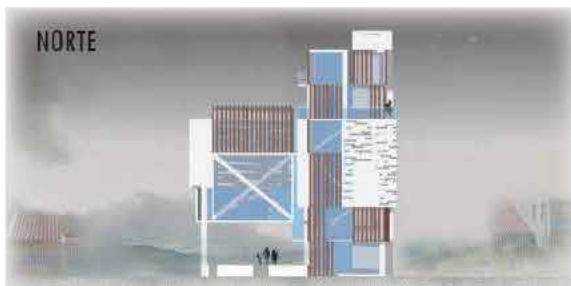

PLANIMETRIA

CORTES

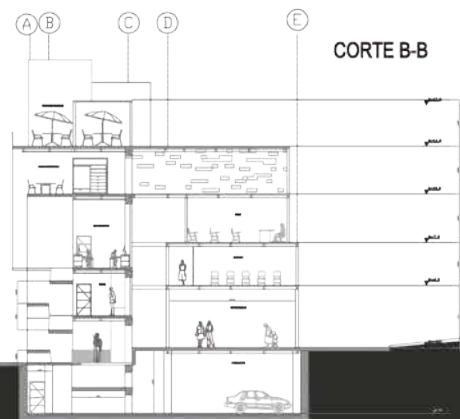



PERSPECTIVAS EXTERNAS



PERSPECTIVAS EXTERNAS

