

T-IV

El proyecto surge después de haber realizado un recorrido y un análisis que se realizó en el barrio Corazón de Jesús, Después de haber realizado el análisis y de haber escogido diferentes lotes de oportunidad, todos ubicados en el mismo barrio. Se toma la decisión de utilizar el lote ubicado al finalizar la Cra 25, eje principal del sector, ya que es aquí donde se presenta una gran aglomeración de personas, es por esto que el concepto utilizado para desarrollar el centro infantil y social es integrar, ya que por medio de este proyecto se logrará la creación de un nuevo espacio donde se acojan a todas las personas, así como también se reúnan todas las características del contexto donde se encuentra ubicado. Cabe destacar que este contexto se integrará al proyecto a través de los habitantes del barrio, ya que son quienes van a hacer uso de este y darán al edificio y al espacio urbano su propia personalidad.

El proyecto está diseñado de tal manera que el edificio brinde confort y seguridad para el bienestar de los niños, jóvenes y adultos que van a hacer uso de este equipamiento, condiciones de temperatura ambiental ideales y constantes, ventilación e iluminación óptimas, generando así espacios adecuados a las actividades que se van a realizar y número de individuos que la ocupan.

CENTRO INFANTIL Y SOCIAL CORAZÓN DE JESÚS

Jairo Andrés Chamorro Bastidas

Arq Camilo Regalado

CENTRO INFANTIL Y SOCIAL CORAZÓN DE JESÚS

El equipamiento se encuentra localizado al oriente de ciudad de San Juan de Pasto, en el barrio Corazón de Jesús. Está diseñado para niños, con el fin de ofrecerles educación y recreación de manera integral, también estará orientado a jóvenes y adultos con el fin de que puedan realizar diferentes actividades y a pesar de que los espacios del centro infantil se encuentran separados del de los jóvenes y adultos estos se pueden utilizar para realizar otras actividades según sea la necesidad de la población.

▶ USUARIOS

Niños entre 1 y 5 años quienes tienen la necesidad de aprender y al mismo tiempo realizar actividades de recreación, que les ayudará a su formación y a su integración social.



Jóvenes y adultos quienes harán uso de este equipamiento para realizar actividades como talleres, cursos, reuniones, etc. Todas estas actividades se realizarán cuando este centro no esté siendo utilizado por los niños.



▶ IMPLANTACIÓN

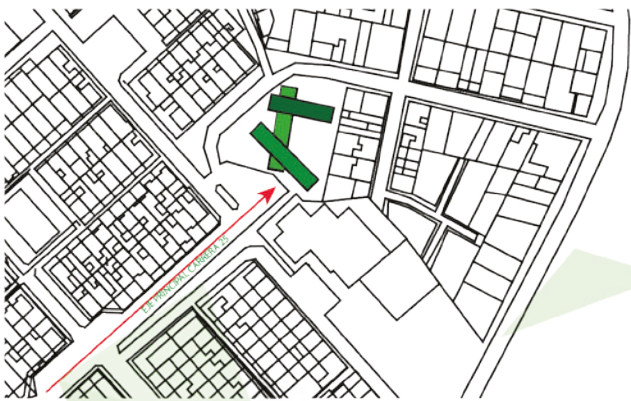

El concepto utilizado para desarrollar el centro infantil y social es integrar, ya que por medio de este proyecto se logrará la creación de un nuevo espacio donde se acogen a todas las personas, así como también se reúnen todas las características del contexto donde se encuentra ubicado. Este contexto se integrará al proyecto a través de los habitantes del barrio, ya que son quienes van a hacer uso de este y darán al edificio y al espacio urbano su propia personalidad.

La geometría del proyecto se encuentra basada en la forma que presentan las casas que se encuentran alrededor del lote donde se localiza el proyecto, además se tuvo en cuenta tres retículas que se trazaron teniendo en cuenta la vista en planta del barrio Corazón de Jesús. Esto dio como resultado tres volúmenes ortogonales que se giran e intersectan de acuerdo al concepto de integrar.



▶ ZONIFICACIÓN

La zonificación está hecha de tal manera que el edificio brinde confort y seguridad para el bienestar de los niños, jóvenes y adultos que van a hacer uso de este equipamiento, condiciones de temperatura ambiental ideales y constantes, ventilación e iluminación óptimas, espacios adecuados a las actividades que se van a realizar y número de individuos que la ocupan.

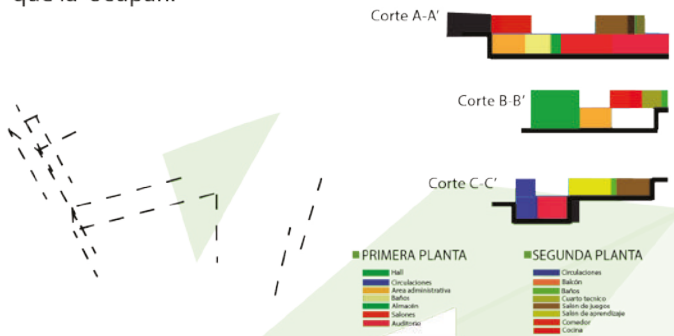

▶ BIOCLIMÁTICA

Debido a que el proyecto tiene cubiertas planas se utilizará un desagüe que se encargará de llevar el agua lluvia hacia el cuarto de bombas donde posteriormente se la utilizará para el área de servicio del edificio.

El proyecto está orientado en dirección del viento para lograr una mejor captación de aire que ayude a ventilar los espacios.

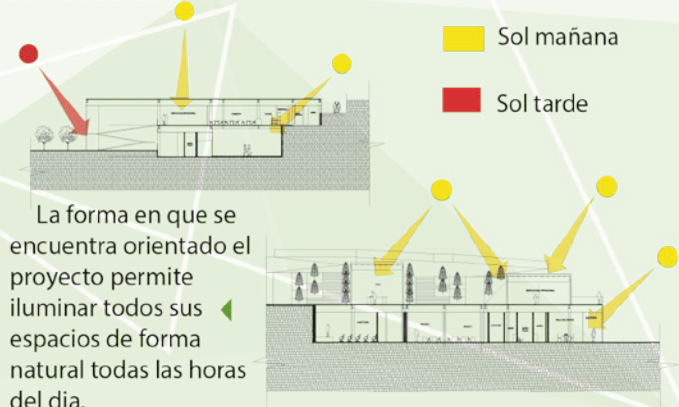
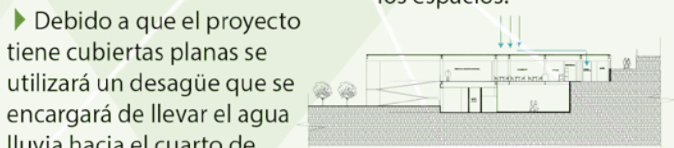

CORTES

Corte A-A'

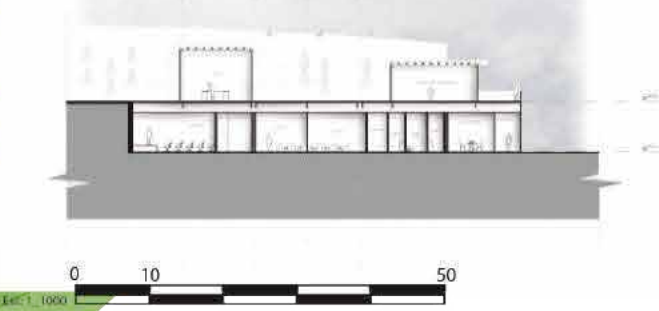

Corte B-B'

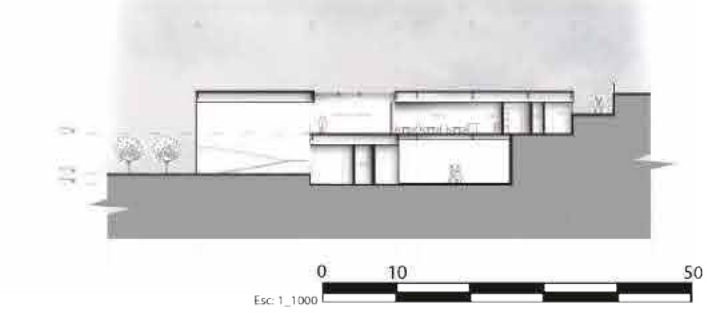

Corte C-C'

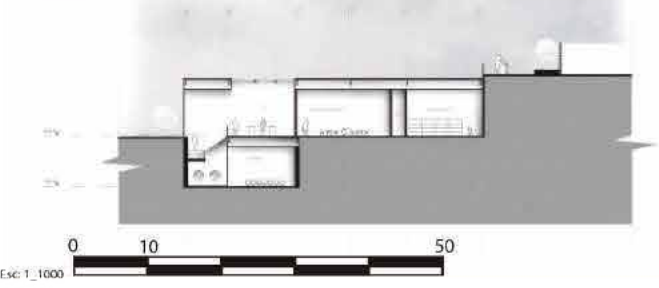

FACHADAS



Fachada norte



Fachada sur



Fachada oeste



PLANTA DE CUBIERTAS

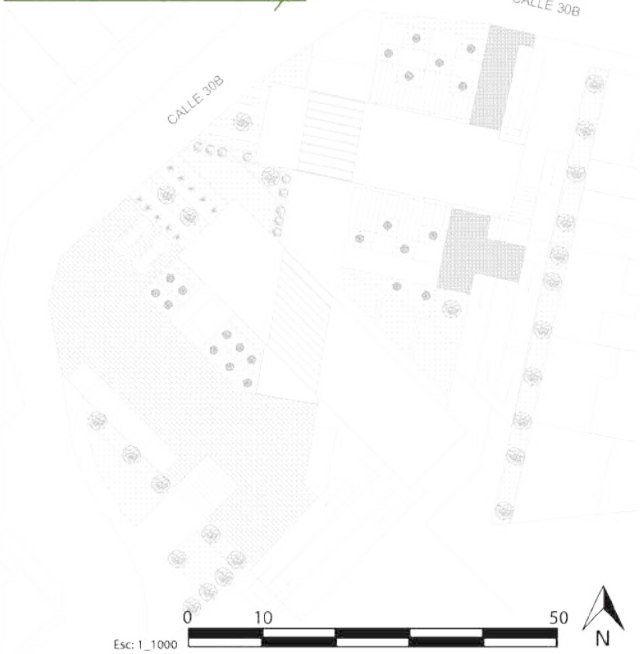

PLANTA N+0.0 _ N-1.0

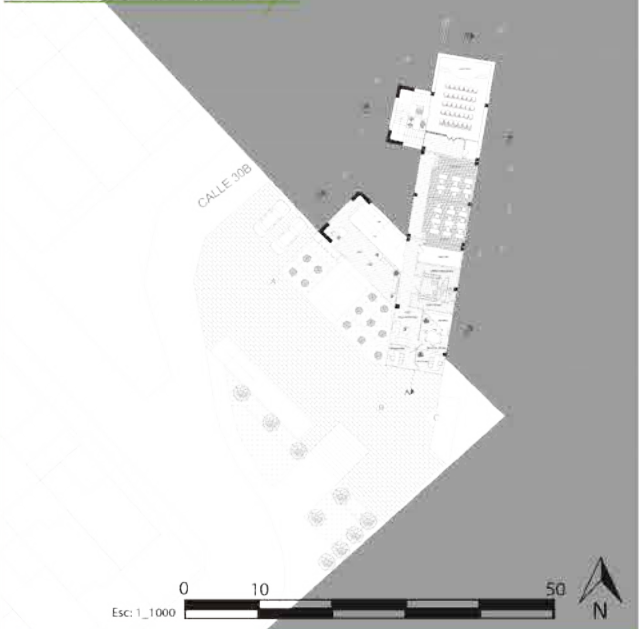

PLANTA NIVEL N+5.0





VISTA FACHADA SUR



VISTA DESDE CRA25



HALL DE ACCESO CRA25

SALON DE JUEGOS

