

T - IV

El proyecto se desarrollará en el barrio Agualongo en la esquina este de la centralidad del barrio (calle 2a sur – carrera 21 sur).

El jardín infantil planteado responde a la necesidad educativa en el barrio, el cual se proyecta como un equipamiento complementario a la institución educativa existente.

El planteamiento responde a ciertas necesidades tanto de infraestructura como métodos de aprendizaje, que permitirán crear un entorno agradable en el cual el desarrollo de los usuarios sea satisfactorio. El proyecto resuelve las dudas e inquietudes planteadas por los padres de familia del sector, en donde su mayor preocupación son los espacios poco adecuados usados para la educación de sus hijos, temiendo que dificulten el progreso de los niños.

El proyecto responde de manera arquitectónica, constructiva y urbana, logrando de esta manera combinar distintas actividades que en conjunto con su ubicación estratégica permite suplir las necesidades antes planteadas.

Jardin Infantil e Interacción Social Barrio Agualongo

Asesor: Arq. Oswaldo Mesías

Autor: Jesús Andrés Enríquez

JARDÍN INFANTIL E INTERACCIÓN SOCIAL

BARRIO AGUALONGO

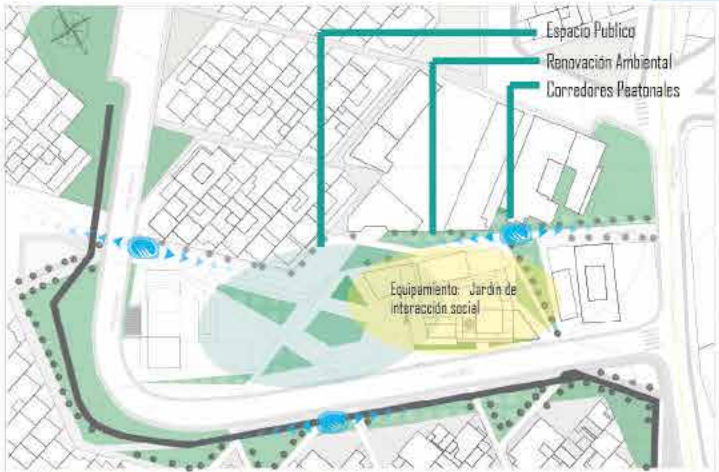

¿Por qué se realiza el proyecto?

La idea de crear un jardín infantil surge como respuesta a la necesidad educativa en el barrio, el jardín infantil guarda una conexión directa y de cierta manera funcional con la idea de articular un sector y una necesidad importante, los niños.

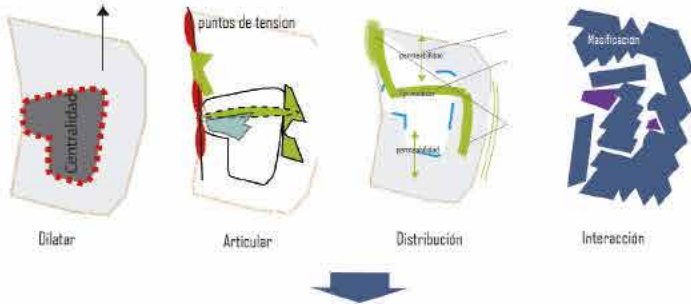

Justificación general de proyectos -> Desarticulación parcial
Articular el espacio público

Barrio -> masificación - aislamiento
Buscar -> Diversificación - Integración

- Espacio cultural
- Esp. multifuncional
- Esp. recreativo
- Esp. Ambiental
- Espacio educativo



JARDÍN INFANTIL E INTERACCIÓN SOCIAL BARRIO AGUALONGO

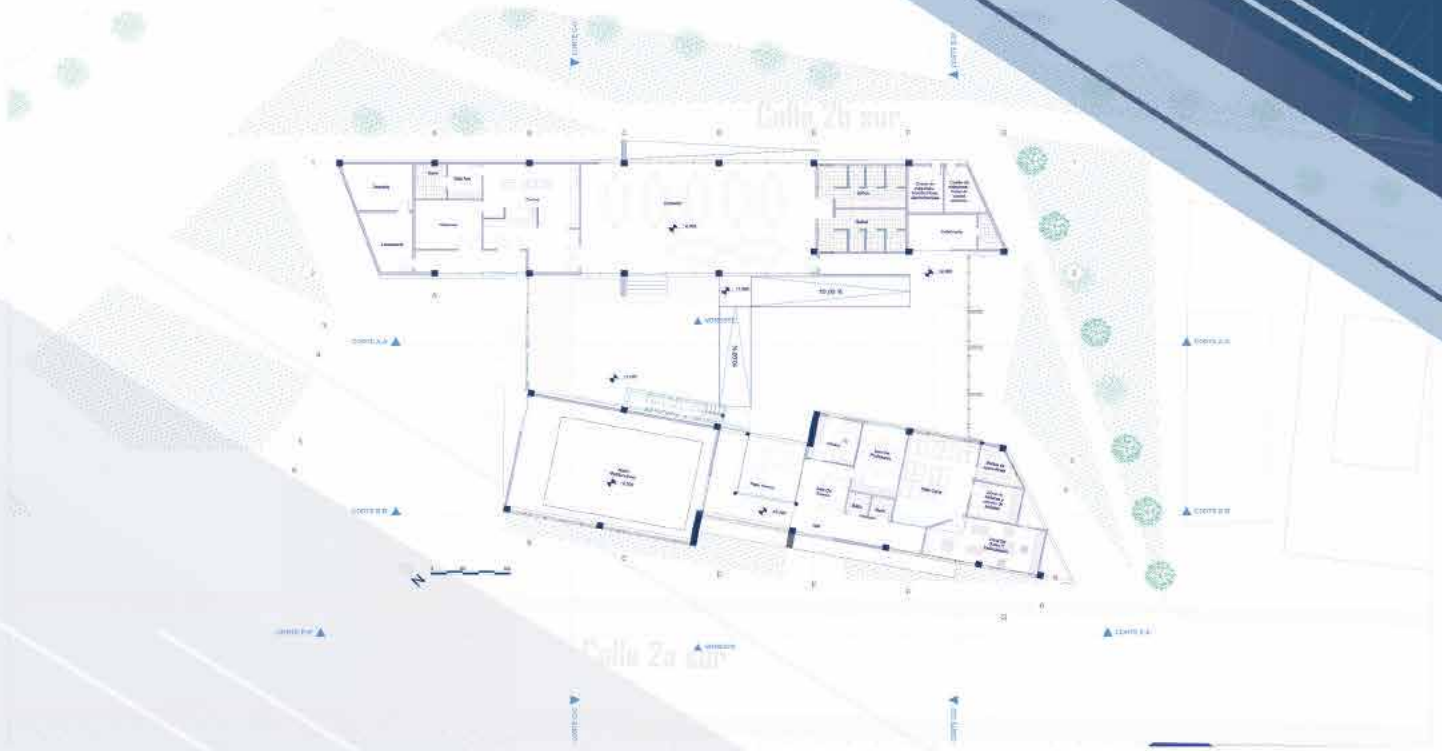

0. Primer Piso 1:150



A Perspectiva Int 1:200

B Perspectiva Int 1:200

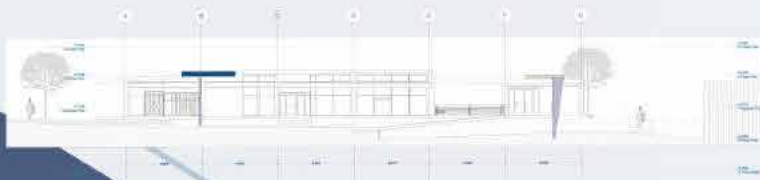

1 CORTE A-A' 1:200

3 CORTE C-C' 1:200



2 CORTE B-B' 1:200

4 CORTE D-D' 1:200

JARDÍN INFANTIL E INTERACCIÓN SOCIAL BARRIO AGUALONGO



1.

Segundo Piso

1:150

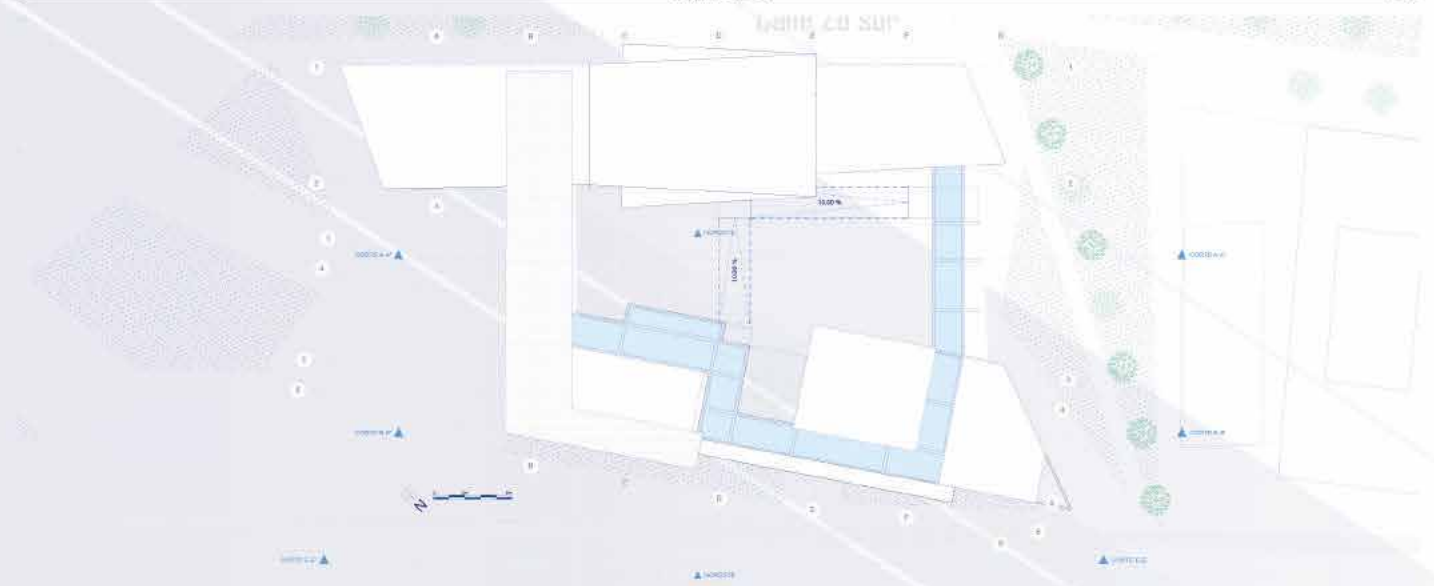

2.

Planta Cubiertas

1:150

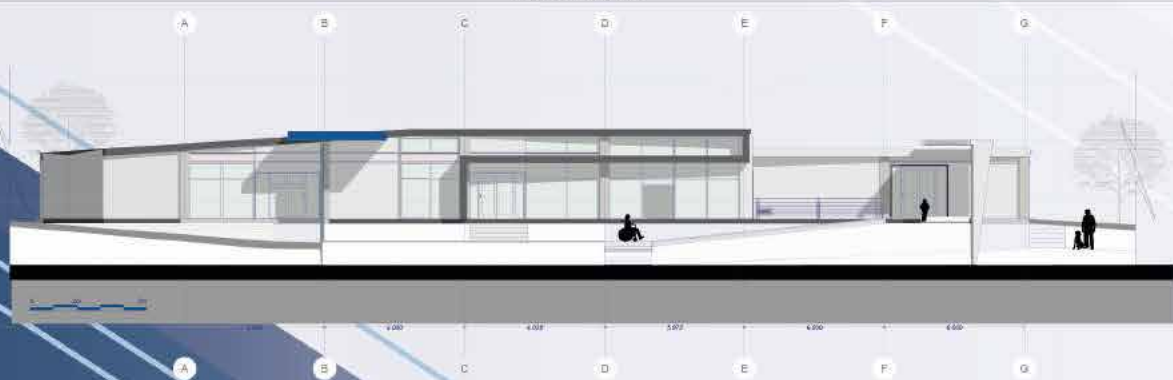

NORESTE

FACHADA INTERNA

1:200